



***Nacionalni centar za vanjsko
vrednovanje obrazovanja***

Identifikacijska
naljepnica

PAŽLJIVO NALIJEPI TI

ŠPANJOLSKI JEZIK

III. DIO ISPITA

Ispit slušanja

NACIONALNI ISPIT

svibanj 2008.





Interpretación de textos orales



UPUTE

Pozorno slijedite sve upute. Ne okrećite stranicu i ne rješavajte test dok to ne odobri dežurni nastavnik.

Nalijepite identifikacijsku naljepnicu u označeni okvir na naslovnoj stranici te na list za odgovore.

Ovaj dio ispita traje 30 minuta bez prekida.

U ovome se dijelu ispita od Vas očekuje:

- da u zadacima povezivanja i sređivanja rečenica povežete riječi ili rečenice sa situacijom kojoj najbolje odgovaraju
- da u zadacima višestrukoga izbora između triju ponuđenih odaberete jedan točan odgovor
- da u zadacima alternativnoga izbora za svaku tvrdnju odredite je li točna (V) ili netočna (F).

Možete pisati po stranicama ispitne knjižice, ali ne zaboravite prepisati odgovore na list za odgovore.

Na listu za odgovore kvadratić točnoga odgovora obilježavate upisivanjem znaka X.

Na listu za odgovore pišite isključivo kemijskom olovkom.

Pišite jasno i čitljivo. Nečitki odgovori bodovat će se s nula (0) bodova.

Želimo Vam puno uspjeha!

Način ispunjavanja testa

A	<input checked="" type="checkbox"/>
B	<input type="checkbox"/>
C	<input type="checkbox"/>
D	<input type="checkbox"/>
E	<input type="checkbox"/>

Dobro

A	<input checked="" type="checkbox"/>
B	<input type="checkbox"/>
C	<input checked="" type="checkbox"/>
D	<input type="checkbox"/>
E	<input type="checkbox"/>

Loše

A	<input checked="" type="checkbox"/>
B	<input type="checkbox"/>
C	<input checked="" type="checkbox"/>
D	<input type="checkbox"/>
E	<input type="checkbox"/>

Ispravljanje
pogrješnoga
unosa





PRUEBA 4

Ejercicio 1
Escucharás varios textos dos veces. Después de la 2ª audición marca la respuesta adecuada. Vas a oír tres frases. Las oírás dos veces. Después relaciona las frases con las situaciones adecuadas.

SITUACIONES:

- A al brindar
- B de vacaciones
- C intercambiando la dirección
- D al retrasarse
- E haciendo la compra
- F dando el número de teléfono

	A	B	C	D	E	F
31	<input type="checkbox"/>	<input type="checkbox"/>	<input type="checkbox"/>	<input type="checkbox"/>	<input type="checkbox"/>	<input type="checkbox"/>
32	<input type="checkbox"/>	<input type="checkbox"/>	<input type="checkbox"/>	<input type="checkbox"/>	<input type="checkbox"/>	<input type="checkbox"/>
33	<input type="checkbox"/>	<input type="checkbox"/>	<input type="checkbox"/>	<input type="checkbox"/>	<input type="checkbox"/>	<input type="checkbox"/>





Ejercicio 2

A continuación oirás cuatro textos breves de una entrevista. Debes oírlos dos veces. Para cada texto se te hará una pregunta. Elige la respuesta adecuada fijándote en las imágenes de cada texto.

34 ¿CUÁL ES LA FAMILIA DE CARMEN?



A ☐

B ☐

C ☐

35 ¿DÓNDE VIVE CARMEN?



A ☐

B ☐

C ☐

36 ¿A QUÉ HORA DEBE CARMEN PONER EL RELOJ?

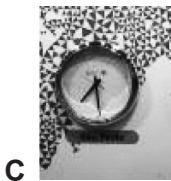
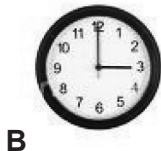
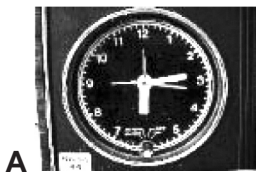

A ☐

B ☐

C ☐

37 ¿A DÓNDE VA JAIME CON EL COLEGIO ESTA SEMANA?



A ☐

B ☐

C ☐





Ejercicio 3

A continuación vas a oír un mensaje por los altavoces de una estación de autobuses. Lo oirás dos veces. Después, contesta a las preguntas.

- 38 El mensaje está dirigido a una persona que necesita una mochila de “Diesel”.
- 39 Las llaves perdidas llevan un llavero con identificación.
- 40 El que busca objetos encontrados tiene que dirigirse a la oficina de objetos perdidos.

	V	F
38	<input type="checkbox"/>	<input type="checkbox"/>
39	<input type="checkbox"/>	<input type="checkbox"/>
40	<input type="checkbox"/>	<input type="checkbox"/>





