

KÉPZŐMŰVÉSZET

Vizsgafüzet 2

A képzőművészeti példa elemzése

Üres oldal



ÁLTALÁNOS UTASÍTÁSOK

Figyelmesen olvassa el az összes utasítást és kövesse azokat.

Ne lapozzon és ne kezdje el megoldani a feladatokat, amíg azt az ügyeletes tanár nem engedélyezi.

Ragassza fel az azonosító címkéket az összes vizsgaanyagra, amelyet biztonsági zacskóban kapott.

A vizsga **120** percig tart szünet nélkül.

A feladatok két részre vannak osztva. Ez a rész **50** percig tart.

Figyelmesen ossza be az idejét, hogy minden feladatot megoldhasson.

Minden feladatcsoport előtt szerepel az adott feladatok megoldási útmutatója.

Figyelmesen olvassa el az útmutatót.

A feladatok megoldásához golyóstollat használjon amellyel kék vagy fekete színnel lehet írni, továbbá vonalzót, háromszöget, ceruzát, radírgumit, színes filctollat és körzőt.

Írhat a vázlatlapon, de a rajta levő írás nem lesz pontozva.

Írjon olvashatóan. Az olvashatatlan válaszok nulla (0) ponttal lesznek pontozva.

Ha az írásnál hibát követ el, a hibát tegye zárójelbe, húzza át, és írja alá a nevével röviden.

Amikor megoldotta a feladatokat, ellenőrizze a válaszokat.

Sok sikert kívánunk!

Ennek a vizsgafüzetnek 16 oldala van, ebből 4 üres.

Ha hibát követett el a válasz írásában, így javítsa:

(Marko Marulić)	Petar Preradović	<i>P</i>
↑	↑	↑
Áthúzott helytelen válasz a zárójelekben	Pontos válasz	Rövidített aláírás



Képzőművészet

Figyelmesen vizsgálja meg a képzőművészeti példát. A képzőművészeti példa után, amely néhány reprodukcióval van bemutatva, ehhez a képzőművészeti példához kapcsolódóan 15 feladat következik. Kövesse az utasításokat mindegyik feladat típus előtt.

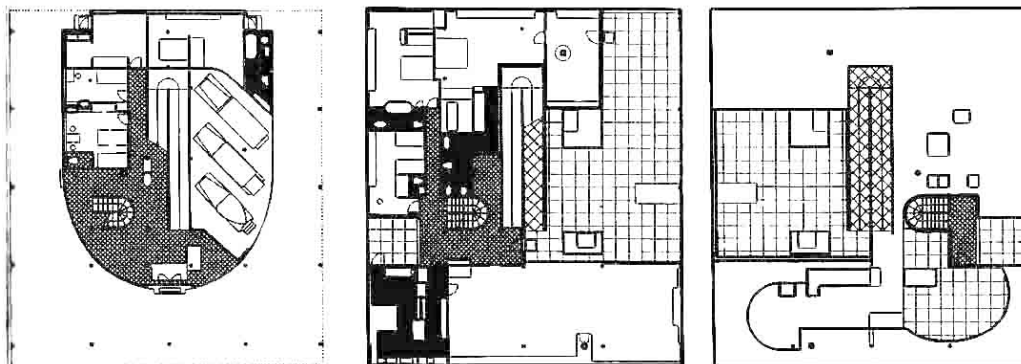

Képzőművészet

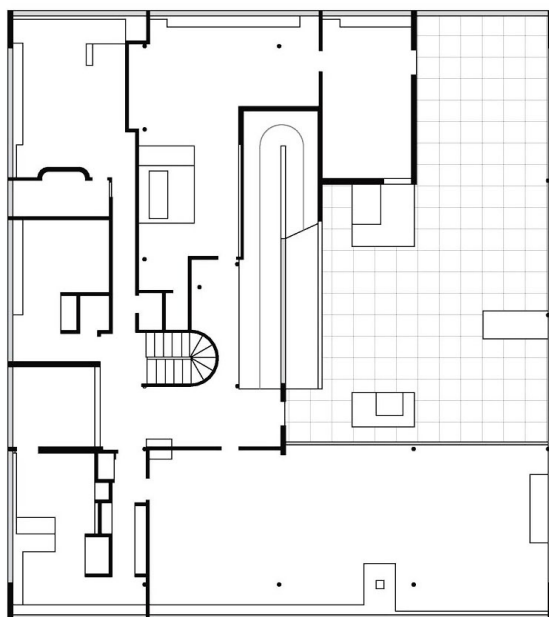

LIU IK-2 D-S022



00

Képzőművészet

I. Kiegészítő feladatok

A következő feladatokban filctollal jelölje vagy rajzolja be a kért tartalmat a képzőművészeti példára. A válaszokat jelölje vagy rajzolja be **csak** a megadott helyre a vizsgafüzetben. Ne töltsse ki a pontozásra kijelölt helyet.

1. Az első emelet alaprajzán karikázza be a nagy teraszt.

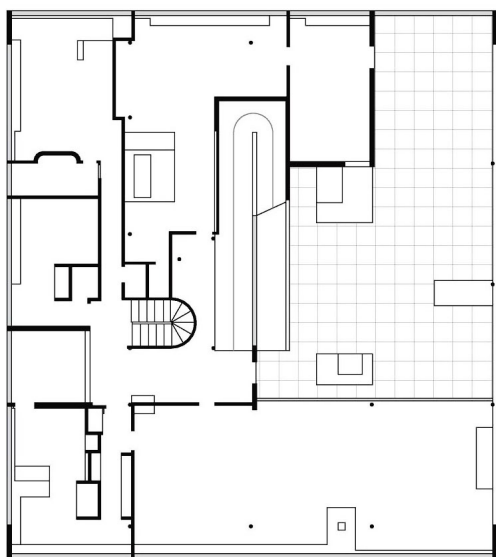

0 ☐
1 ☐
NO ☐
pont

2. Az első emelet alaprajzán karikázza be a házaspár szobáját.

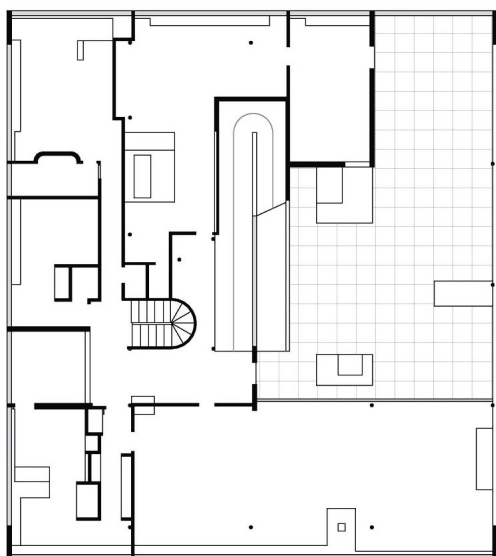

0 ☐
1 ☐
NO ☐
pont

LIU IK-2 D-S022



02

Képzőművészet

3. Az első emelet alaprajzán karikázza be a rámpát.

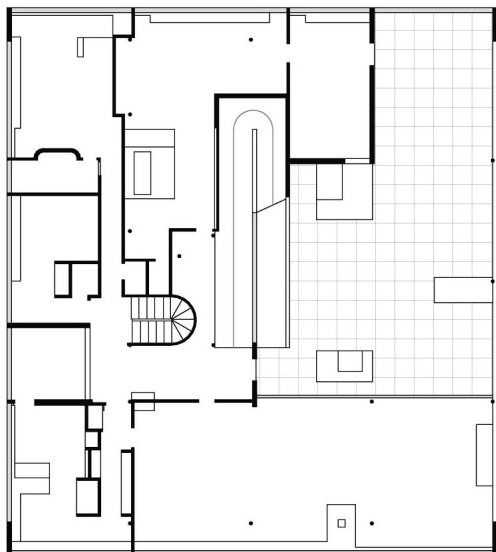

0 ☐
1 ☐
NO ☐

pont

4. Az első emelet alaprajzán karikázza be a konyhát.

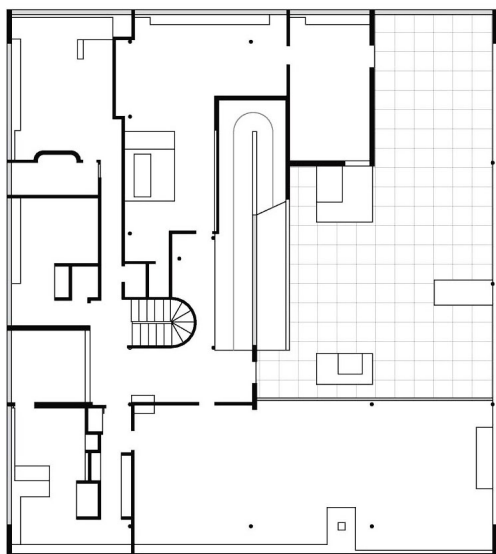

0 ☐
1 ☐
NO ☐

pont

LIU IK-2 D-S022



02

Képzőművészet

5. Az első emelet alaprajzán karikázza be a nappali szobát.

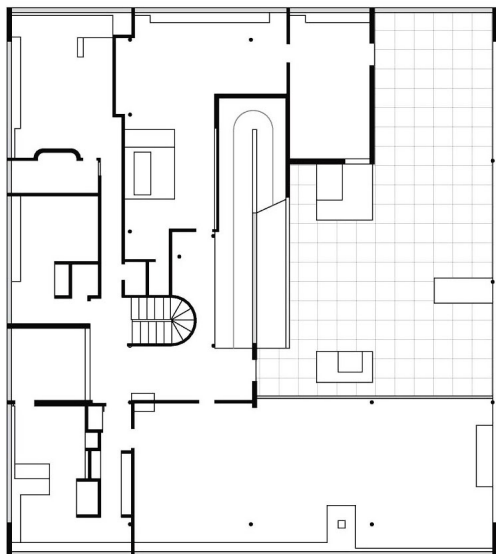

0 ☐
1 ☐
NO ☐

pont

LIU IK-2 D-S022



02

Képzőművészet

II. Hosszabb válaszú feladatok

A következő feladatokban válaszoljon néhány mondattal, világosan és tömören, a lényegre irányítottan a feladat szempontjából.

A válaszokat **csak** a megadott helyre írja be a vizsgafüzetben.

Ne töltsse ki a pontozásra kijelölt helyet.

6. Jellemezze az épület mindegyik emeletének alaprajzát.

0	<input type="checkbox"/>
1	<input type="checkbox"/>
2	<input type="checkbox"/>
NO	<input type="checkbox"/>
pont	

7. Jellemezze a bemutatott épület konstrukcióját.

0	<input type="checkbox"/>
1	<input type="checkbox"/>
2	<input type="checkbox"/>
NO	<input type="checkbox"/>
pont	



Képzőművészet

8. Írja le a két fő mozgásirányt a bemutatott épületen át.

0 ☐
1 ☐
2 ☐
NO ☐

pont

9. Magyarázza meg a bemutatott épület és a környező tér viszonyát.

0 ☐
1 ☐
2 ☐
NO ☐

pont

LIU IK-2 D-S022



02

Képzőművészet

10. Magyarázza meg a külső és a belső tér viszonyát tekintettel mindegyik emeletre.

0	<input type="checkbox"/>
1	<input type="checkbox"/>
2	<input type="checkbox"/>
NO	<input type="checkbox"/>
pont	

LIU IK-2 D-S022



02

Képzőművészet

III. Rövid válaszú feladatok

A következő feladatokban válaszoljon rövid válasszal (egy vagy néhány szóval).
A válaszokat írja be **csak** a megadott helyre a vizsgafüzetben.
Ne töltsse ki a pontozásra kijelölt helyet.

11. Melyik művészeti irányzathoz tartozik a bemutatott épület?

0 ☐
1 ☐
NO ☐

pont

12. Melyik évben fejezték be a bemutatott épületet?

0 ☐
1 ☐
NO ☐

pont

13. Milyen funkciót tölt be a bemutatott épület?

0 ☐
1 ☐
NO ☐

pont

14. Hogy hívják a bemutatott épület szerzőjét?

0 ☐
1 ☐
NO ☐

pont

LIU IK-2 D-S022



02

Képzőművészet

15. Milyen anyagból készült a bemutatott épület konstrukciója?

0

☐

1

☐

NO

☐

pont

LIU IK-2 D-S022



02

Üres oldal



Üres oldal



Üres oldal

