



***Nacionalni centar za vanjsko
vrednovanje obrazovanja***

Идентификациона
налепница

ПАЖЉИВО НАЛЕПИТИ

ЛИКОВНА УМЕТНОСТ

Испитна књижица 2





Празна страница



УПУТСТВА

Пажљиво следите сва упутства.

Не okreћите страницу и не решавајте тест док то не одобри дежурни наставник.

Налепите идентификациону налепницу на све испитне материјале које сте добили у коверти.

Испит траје 90 минута без прекида.

Задаци се налазе у две испитне књижице.

Редослед решавања бирајте сами.

Добро распоредите време како бисте могли да решите све задатке.

У овој испитној књижици од Вас се очекује да напишете есеј следећи приложено упутство. Можете писати по листу за концепт, али не заборавите да препишете есеј на лист за уредно писање.

На листу за чисто писање пишите искључиво хемијском оловком.

Пишите јасно и читко. Нечитки есеји бодоваће се с нула (0) бодова.

Током писања испита дозвољено је коришћење хемијске оловке плаве или црне боје, лењира, троугла, оловке, гумице и фломастера у боји.

Желимо Вам пуно успеха!

Ова испитна књижица има 12 страница, од тога 5 празних.

Начин испуњавања теста

А.	<input checked="" type="checkbox"/>
Б.	<input type="checkbox"/>
В.	<input type="checkbox"/>
Г.	<input type="checkbox"/>
Д.	<input type="checkbox"/>

Добро

А.	<input type="checkbox"/>
Б.	<input type="checkbox"/>
В.	<input checked="" type="checkbox"/>
Г.	<input type="checkbox"/>
Д.	<input type="checkbox"/>

Лоше

А.	<input checked="" type="checkbox"/>
Б.	<input type="checkbox"/>
В.	<input checked="" type="checkbox"/>
Г.	<input type="checkbox"/>
Д.	<input type="checkbox"/>

Исправљање
погрешног
уноса





Пажљиво погледајте репродуковано дело и прочитајте упутства за израду анализе јер се према њима анализа вреднује. Текст анализе напишите на лист за концепт, а касније га препишите на лист за уредно писање. Пре почетка писања обратите пажњу на ликовне појмове задане у упутству.

Избегавајте предугачке реченице. Не скрећите са задане теме.



Слика 1.

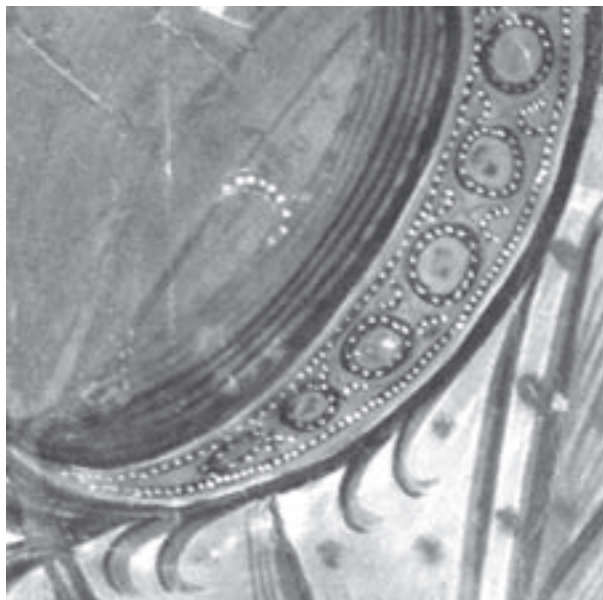

Слика 2.

Напишите анализу:

1. тако да на репродукованом делу (Слика 1.) уцртате доминантни кадар и најмање два унутрашња кадра, назначите две различите висине ликова и композицијску осу целине те одредите ивице репродукованог детаља
2. тако да одредите тему и објасните величине и смештај ликова на слици, иконографију и симболику
3. тако да опишете линије и боје, употребу, технику и односе боја на слици те обликовање ликова
4. тако да одредите композицију, изведете синтезу и сместите дело у одговарајуће раздобље.



Ликовна уметност

Лист за уредно писање



123456-99-99

Овим простором
користи се оцењивач.
Молимо Вас, немојте у
њега ништа уписивати.

Area with horizontal lines for writing.



Ликовна уметност

Лист за уредно писање



123456-99-99

Овим простором
користи се оцењивач.
Молимо Вас, немојте у
њега ништа уписивати.

Handwriting practice lines (ruled area)





Овим простором
користи се оцењивач.
Молимо Вас, немојте у
њега ништа уписивати.

Area with horizontal lines for writing.



Likovna umjetnost

List za ocjenjivače



NCVVO
Nacionalni centar za vanjsko
vrednovanje obrazovanja

**ISPIT PROBNE
DRŽAVNE MATURE**
travanj, 2009.

123457890

Učeničova identifikacijska naljepnica
PAŽLJIVO NALIJEPI!

L
I
U
O

Likovna umjetnost
ESEJ

List za ocjenjivače

PRAZAN LIST ☐

1.

Ucrtavanje

1.	0	<input type="checkbox"/>	2	<input type="checkbox"/>
2.	0	<input type="checkbox"/>	2	<input type="checkbox"/>
3.	0	<input type="checkbox"/>	2	<input type="checkbox"/>
4.	0	<input type="checkbox"/>	2	<input type="checkbox"/>
5.	0	<input type="checkbox"/>	2	<input type="checkbox"/>

2.

Tema

1.	0	<input type="checkbox"/>	2	<input type="checkbox"/>
2.	0	<input type="checkbox"/>	2	<input type="checkbox"/>
3.	0	<input type="checkbox"/>	2	<input type="checkbox"/>
4.	0	<input type="checkbox"/>	2	<input type="checkbox"/>
5.	0	<input type="checkbox"/>	2	<input type="checkbox"/>

3.

Elementi forme

1.	0	<input type="checkbox"/>	2	<input type="checkbox"/>
2.	0	<input type="checkbox"/>	2	<input type="checkbox"/>
3.	0	<input type="checkbox"/>	2	<input type="checkbox"/>
4.	0	<input type="checkbox"/>	2	<input type="checkbox"/>
5.	0	<input type="checkbox"/>	2	<input type="checkbox"/>

4.

Sinteza

1.	0	<input type="checkbox"/>	2	<input type="checkbox"/>
2.	0	<input type="checkbox"/>	2	<input type="checkbox"/>
3.	0	<input type="checkbox"/>	2	<input type="checkbox"/>
4.	0	<input type="checkbox"/>	2	<input type="checkbox"/>
5.	0	<input type="checkbox"/>	2	<input type="checkbox"/>

Identifikacija
ocjenjivača

0	1	2	3	4	5	6	7	8	9
0	1	2	3	4	5	6	7	8	9
0	1	2	3	4	5	6	7	8	9

X	B	C	X
E	F	G	H
1	2	3	X

NE FOTOKOPIRATI
OBRAZAC SE ČITA OPTIČKI

NE PISATI PREKO
POLJA ZA ODGOVORE

Označavati ovako: ✕

L
I
U
O



Празна страница





Празна страница





Празна страница





Празна страница

